

ROMÂNIA
JUDEȚUL SIBIU
CONSILIUL LOCAL CISNĂDIE

HOTĂRÂREA NR.

privind însușirea și aprobarea documentației cadastrale de dezlipire a imobilului situat în loc. Cisnădie, str. Mălinului f.n., înscris în CF 104440 Cisnădie, cu cadastral 104440

Consiliul local al orașului Cisnădie întrunit în ședință publică ordinară în număr de ____ consilieri la data de ____ martie 2023;

Având în vedere Referatul de aprobare nr. 5775/15.03.2023 întocmit de inițiator și Raportul de specialitate nr. 5778/15.03.2023 privind însușirea și aprobarea documentației cadastrale de dezlipire a imobilului situat în loc. Cisnădie, str. Mălinului f.n., înscris în CF 104440 Cisnădie, cu nr. cadastral 104440, întocmit de Compartimentul administrare locuințe și spații cu altă destinație;

Văzând avizul comisiei economico-financiare, agricultură, programe de dezvoltare mediu și turism nr. ____/____.03.2023, avizul comisiei tehnice, amenajarea teritoriului, administrarea domeniului public-privat, gospodărie orășenească și comerț nr. ____/____.03.2023 și avizul comisiei juridice, ordine publică, sănătate, protecție socială, învățământ, cultură, culte, tineret și sport nr. ____/____.03.2023;

În conformitate cu:

- art. 879 alin. (2) și art. 880 din Codul Civil;
- art. 18 lit. „e” și art. 127-132 din Ordinul nr. 600/2023 pentru aprobarea Regulamentului de recepție și înscriere în evidențele de cadastru și carte funciară;
- art. 25 alin. (2) din Legea nr.7/1996 a cadastrului și a publicității imobiliare, republicată;

În temeiul prevederilor art. 129 alin. (1), alin. (2) lit. „d” și alin. (7) lit. „q”, art. 139 alin. (3) lit. „g”, art. 140 alin. (1), art. 196 alin. (1) lit. „a” și art. 243 alin. (1) lit. „a” din O.U.G. nr. 57/2019 privind Codul administrativ, cu modificările și completările ulterioare;

HOTĂRĂȘTE:

Art.1 Se însușește lucrarea de specialitate denumită: „Plan de amplasament și delimitare a imobilului cu propunere de dezlipire” executată de către topograf autorizat Ștefan Daniel Chilom, conform anexei, care face parte integrantă din prezenta hotărâre.

Art.2 Se aprobă dezlipirea apartamentului situat în loc. Cisnădie, str. Mălinului f.n., identificat în CF 104440 Cisnădie cu nr. cadastral 104440, cu menținerea stării de proprietate, astfel:

-nr. cadastral 114681, situat în loc. Cisnădie, str. Mălinului f.n.- LOT 1 teren + construcție cu suprafața măsurată de 37 mp., având categoria de folosință curți construcții, suprafața construită la sol de 37 mp. Clădire construită în anul 1939, compusă din : la parter; cameră și bucătărie,

-nr. cadastral 114682, situat în loc. Cisnădie, str. Mălinului f.n.- LOT 2 teren + construcție cu suprafața măsurată de 195 mp., având categoria de folosință curți construcții, suprafața construită la sol de 37 mp. Clădire construită în anul 1939, compusă din : la parter; cameră și bucătărie.

Art.3 Se împuternicește Primarul orașului Cisnădie, domnul Gheorghe Huja, pentru semnarea actelor notariale întocmite în scopul efectuării dezlipirii propuse la art.2 din prezenta.

Art.4 Ducerea la îndeplinire a prevederilor prezentei hotărâri se încredințează primarului orașului Cisnădie, prin Direcția tehnică.

Art.5 Comunicarea și publicitatea prezentei hotărâri se vor asigura de către Direcția administrație publică locală.

Adoptată în Cisnădie, la data de martie 2023, cu voturi “pentru”.

**INIȚIATOR,
PRIMAR
GHEORGHE HUJA**



Difuzare:

- 1ex. Instituția Prefectului – Jud. Sibiu
- 1ex. Primar
- 1ex. Viceprimar
- 1 ex. Secretar General
- 1ex. Dosar ședință
- 1ex. Evidență hotărâri
- 1ex. Direcția tehnică
- 1ex. Direcția economică
- 1ex. Afișaj

I.P./I.P., 8 ex.



Oficiul de Cadastru și Publicitate Imobiliară SIBIU
Biroul de Cadastru și Publicitate Imobiliară Sibiu
Adresa: Localitatea: Sibiu, str. Calea Dumbravii nr. 34, Cod postal 550324

Nr. cerere	112087
Ziua	22
Luna	11
Anul	2022

REFERAT DE ADMITERE
(Dezmembrare imobil)

Domnului/Doamnei PRIMARIA ORAȘULUI CÎSNĂDIE
Domiciliul Loc. Cîsnădie, Piața Revoluției, Nr. 1, Jud. Sibiu

Referitor la cererea înregistrată sub numărul 112087 din data 22-11-2022, vă informăm:

Imobilul situat în Loc. Cîsnădie, Jud. Sibiu, UAT Cîsnădie având numărul cadastral 104440 a fost dezmembrat în imobilele:

- 1) 114681 situat în Loc. Cîsnădie, Jud. Sibiu, UAT Cîsnădie având suprafața măsurată 37 mp;
- 2) 114682 situat în Loc. Cîsnădie, Jud. Sibiu, UAT Cîsnădie având suprafața măsurată 195 mp;

Certific că informațiile din prezentul extras sunt conforme cu datele din planul cadastral de carte funciară al OCPI SIBIU la data: 06-12-2022.

Situația prezentată poate face obiectul unor modificări ulterioare, în condițiile Legii cadastrului și a publicității imobiliare nr. 7/1996, republicată, cu modificările și completările ulterioare.

Inspector
MARIA MELNICIUC

Scanned digital signature
Maria Melniciuc
Date: 2022.11.06 03:51:07

**Plan de amplasament și delimitare a imobilului
cu propunerea de dezlipire**

Scara 1: 500

Nr. cadastral	Suprafața măsurată a imobilului (mp)	Adresa imobilului
11-4440	231	Cisnădie - intravilan, jud. Sibiu

Nr. Cartea Funciară nr.	Unitatea Administrativ Teritorială (UAT)
11-4440 Cisnădie	Cisnădie

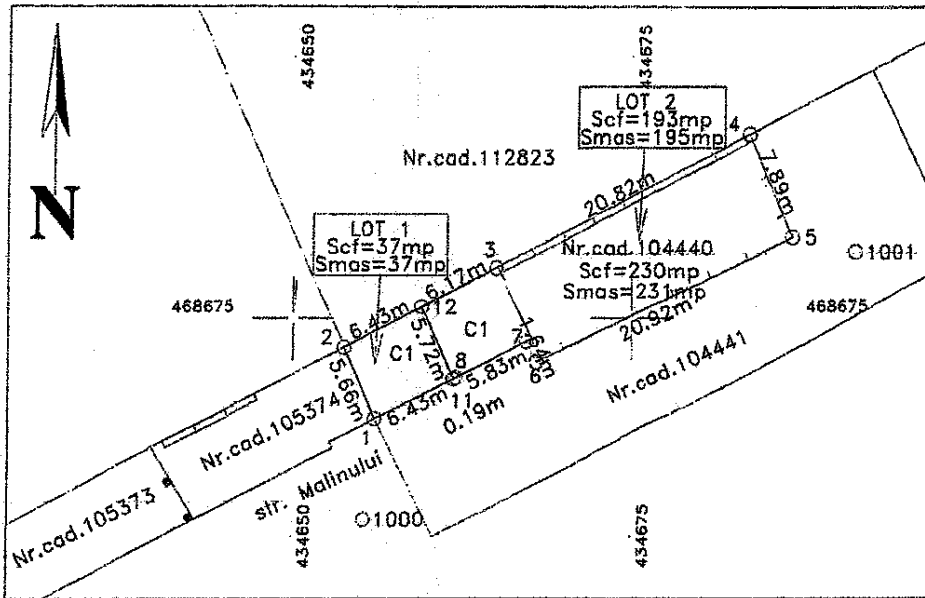

Situația actuală (înainte de dezlipire)				Situația viitoare (după dezlipire)			
Nr. cad.	Suprafața Din acte/ Măsurată (mp)	Categoria de folosință	Descrierea imobilului	Nr. cad.	Suprafața Din acte/ Măsurată (mp)	Categoria de folosință	Descrierea imobilului
104440	230/231	CC	-	114681	37/37	CC	LOT 1 CU CLADIRE P.
				114682	193/195	CC	LOT 2 CU CLADIRE P. Diferența în plus de 1mp (respectiv 195mp în loc de 194mp) provine din rotunjirea suprafeței.
Total	230/231	-	-	-	230/232	-	-

Stefan-Daniel
Chilom

Executant,
CHILOM STEFAN-DANIEL
CATEGORIA A SERIA RO-B-F NR.0006
2022.11.21
13:21:57 +02'00'

Confirm executarea măsurătorilor la teren,
corectitudinea întocmirii documentației
cadastrale și corespondența cu
realitatea din teren

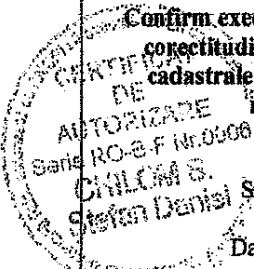

Semnătura și ștampila

Data : 16.10.2022

Inspector,

Confirm introducerea imobilului în baza de date
integrată și atribuirea numărului cadastral

Semnătura și parafa

Data : _____ Maria
Melniciuc

Semnăt digitală de
Maria Melniciuc
Data: 2022.12.06
09:30:23 +02'00'

Ștampila BCPI

În situația în care există numere cadastrale pentru imobilele vecine, în locul numelui vecinului se va trece numărul cadastral, iar în lipsa numărului cadastral numărul topografic sau numărul administrativ. Suprafețele se rotunjesc la metru pătrat.

Plan de amplasament și delimitare a imobilului

Scara 1: 500

Nr. cadastral 114681	Suprafața măsurată a imobilului (mp) 37	Adresa imobilului Cisnădie - intravilan jud.Sibiu
-------------------------	---	---

Nr. Cartea Funciară -	Unitatea Administrativ Teritorială (UAT) Cisnădie
--------------------------	---

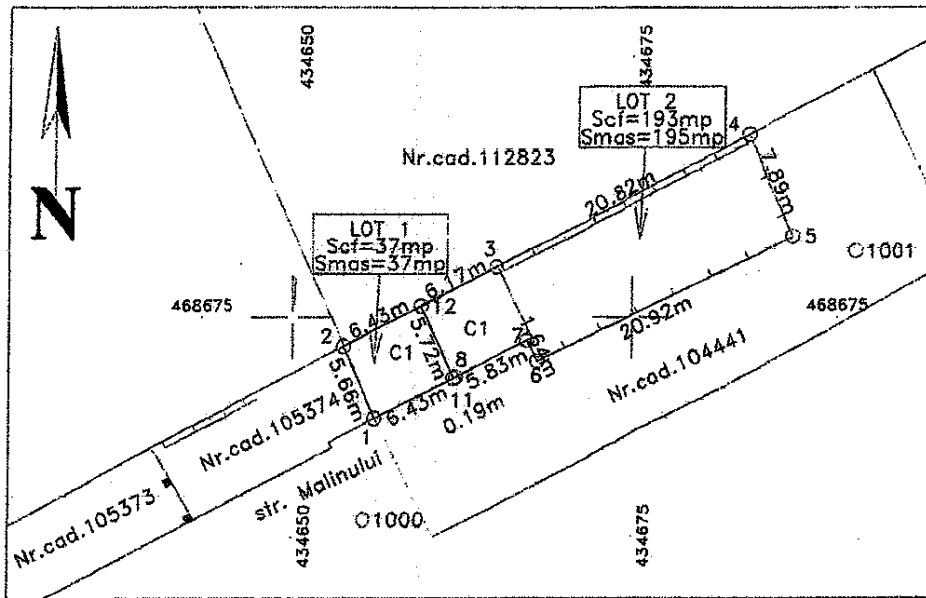

A. Date referitoare la teren			
Nr. Parcelă	Categorie de folosință	Suprafața (mp)	Mențiuni
1	CC	37	LOT 1. IMOBILUL ESTE PARTIAL IMPREJMUIT.
Total		37	-
B. Date referitoare la construcții			
Cod	Destinația	Suprafața construită la sol (mp)	Mențiuni
C1	CL	37	Nr. niveluri:1; S. construita la sol:37 mp; S. construita desfasurata:37 mp; CLADIRE P CONSTRUITA IN ANUL 1939 COMPUSA DIN : LA PARTER : CAMERA, BUCATARIE.
Total		37	-

Suprafața totală măsurată a imobilului =37mp

Suprafața din act =37mp

Stefan-Daniel Chilom

Stefan-Daniel Chilom
ANCP/CA 8.0006
2022.11.21
13:20:51.40200

Executant,

DE CHILOM STEFAN NIEL
CATEGORIA ASE

Confirm executare și adevăratul la teren, corectitudinea întocmirii documentației cadastrale și corespondența acesteia cu realitatea din teren

Data : 18 NOV 2022

Inspector

Confirm introducerea imobilului în baza de date integrată și atribuirea numărului cadastral

Semnătura și parafă

Data : _____ Maria Melnicuc

Semnot digital de Maria Melnicuc
Data: 2022.11.06
064750-40200

Ștampila BCPI

* În situația în care există numere cadastrale pentru imobilele vecine, în locul numelui vecinului se va trece numărul cadastral, iar în lipsa numărului cadastral numărul topografic sau numărul administrativ. Suprafețele se rotunjesc la metru pătrat.

Plan de amplasament și delimitare a imobilului

Scara 1: 500

Nr. cadastral 114682	Suprafața măsurată a imobilului (mp) 195	Adresa imobilului Cisnădie - intravilan jud.Sibiu
-------------------------	--	---

Nr. Cartea Funciară -	Unitatea Administrativ Teritorială (UAT) Cisnădie
--------------------------	---

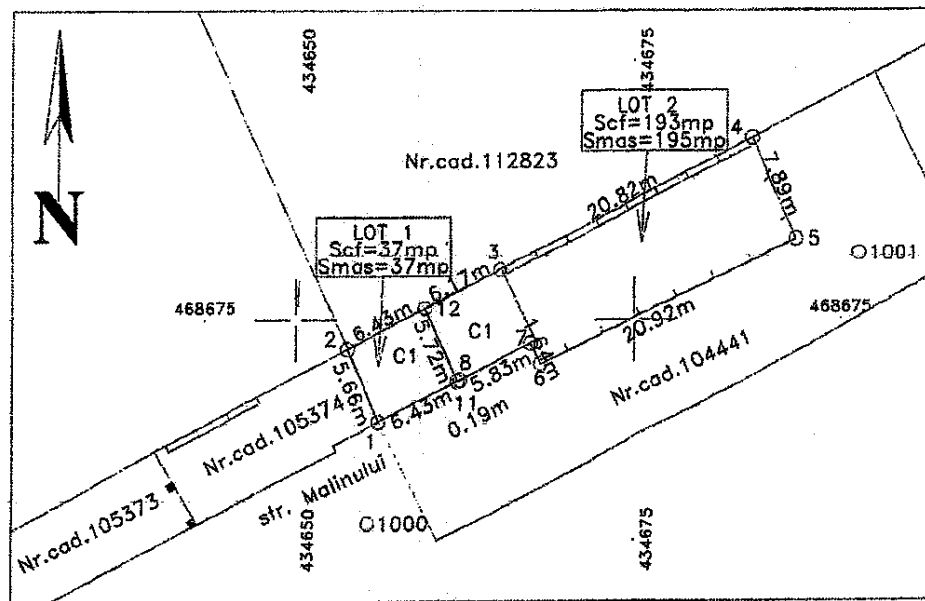

A. Date referitoare la teren			
Nr. Parcelă	Categorie de folosință	Suprafața (imp)	Mențiuni
1	CC	195	LOT 2. IMOBILUL ESTE PARTIAL IMPREJMUIT. DIFERENȚA ÎN PLUS DE 1MP (RESPECTIV 195MP ÎN LOC DE 194MP) PROVIENE DIN ROTUNJIREA SUPRAFETEI.
Total		195	-
B. Date referitoare la construcții			
Cod	Destinația	Suprafața construită la sol (mp)	Mențiuni
CI	CL	37	Nr. niveluri:1; S. construita la sol:37 mp; S. construita desfasurata:37 mp; CLADIRE P CONSTRUITA ÎN ANUL 1939 COMPUSA DIN : LA PARTER : CAMERA, BUCATARIE.
Total		37	-

Suprafața totală măsurată a imobilului =195mp

Suprafața din act =193mp

Stefan-Daniel
Daniel
ChilomStefan-Daniel
Chilom
ANCFIA B.0006
2022.11.21
1321:14 10200

Executant,

CHILOM STEFAN DANIEL
CATEGORIA A SERIA RA-R-NR.0006Confirm executarea q or la
teren, corectitudinea întocmirii
documentației cadastrale și
corespondența acesteia cu realitatea din
teren

Data : 19.10.2022

Inspector

Confirm introducerea imobilului în baza de date integrată și
atribuirea numărului cadastral

Semnătura și parafa

Data : _____ Maria
Melniciuc

Ștampila BCPI

Semnat digital de Maria
Melniciuc
Data: 2022.12.06
084723+0200

* În situația în care există numere cadastrale pentru imobilele vecine, în locul numelui vecinului se va trece numărul cadastral, iar în lipsa numărului cadastral numărul topografic sau numărul administrativ. Suprafețele se rotunjesc la metru pătrat.



Oficiul de Cadastru și Publicitate Imobiliară SIBIU
Biroul de Cadastru și Publicitate Imobiliară Sibiu

Localitatea: Sibiu, str. Calea Dumbravii nr. 34, Cod postal 550324

Nr.cerere	112087
Ziua	22
Luna	11
Anul	2022

Extras de Plan Cadastral de Carte Funciară
pentru
Imobil număr cadastral 104440 / UAT Cîsnădie

TEREN Intravilan

Adresa: Loc. Cîsnădie, Jud. Sibiu

Comuna/Oras/Municipiu: Cîsnădie

Nr. cadastral	Suprafața măsurată	Observații / Referințe
104440	231	

* Suprafața este determinată în planul de proiecție Stere 70.

DETALII LINIARE IMOBIL

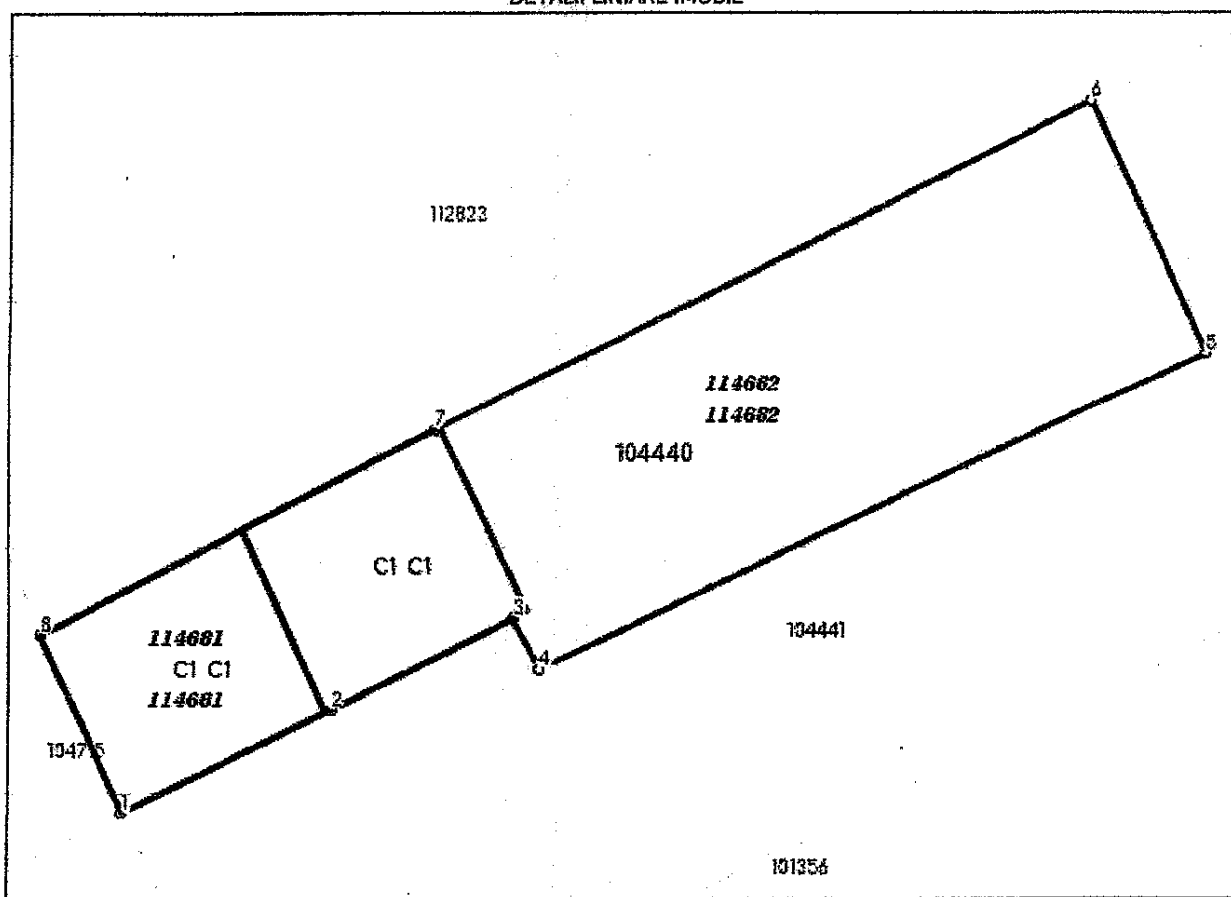

**Incadrare în zonă
scara 1:500**

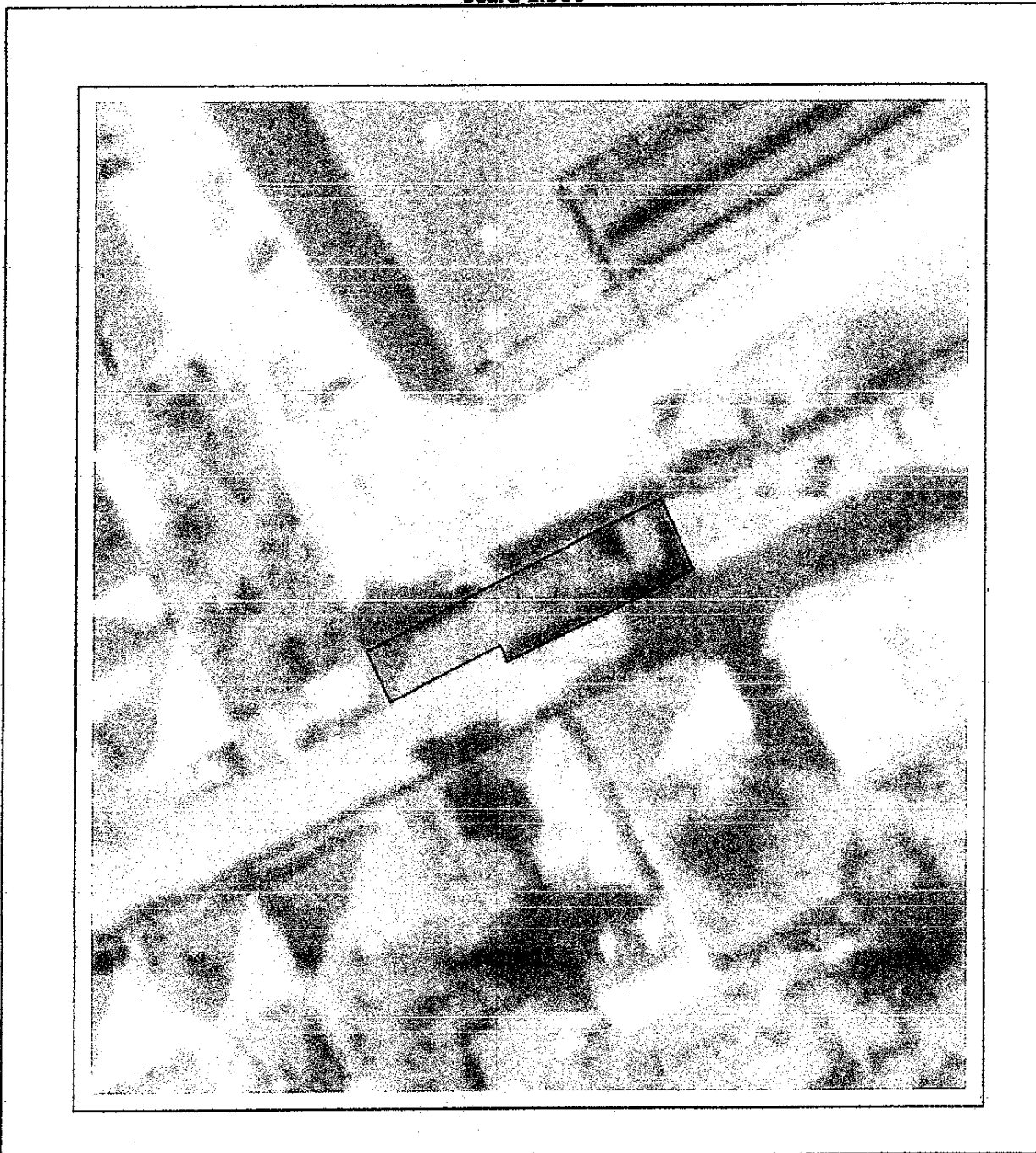

Date referitoare la teren

Crt	Categoria de folosință	Intra vilan	Suprafața (mp)	Tarla	Parcelă	Observații / Referințe
1	curți construcții	DA	231			IMOBILUL ESTE PARȚIAL IMPREJMUIT.
	TOTAL:		231			

Date referitoare la construcții

Crt	Numar	Destinație construcție	Supraf. (mp)	Situație juridică	Observații / Referințe
1	104440-C1	construcții de locuințe	37	Cu acte	CLADIRE P CONSTRUITA IN ANUL 1939 COMPUSA DIN : LA PARTER : CAMERA, BUCATARIE.
2	104440-C2	construcții de locuințe	37	Cu acte	CLADIRE P CONSTRUITA IN ANUL 1939 COMPUSA DIN : LA PARTER : CAMERA, BUCATARIE.

Lungime Segmente

1) Valorile lungimilor segmentelor sunt obținute din proiecție în plan.

Punct început	Punct sfârșit	Lungime segment r (m)
1	2	6.616
2	3	5.829
3	4	1.642
4	5	20.924
5	6	7.887
6	7	20.82
7	8	12.6
8	1	5.662

** Lungimile segmentelor sunt determinate în planul de proiecție Stereo 70 și sunt rotunjite la 1 milimetru.

*** Distanța dintre puncte este formată din segmente cumulate ce sunt mai mici decât valoarea 1 milimetru.

Pentru acest imobil există înregistrate următoarele documentații cadastrale neînscrise în cartea funciară:

Nr Crt	Numar cerere	Data cerere	Termen eliberare	Obiect cerere
1	112087	22.11.2022	06.12.2022	Dezmembrare/Comasare

Ca urmare a soluționării cererii nr. 112087 înregistrată la data de 22.11.2022, s-a propus dezmembrarea imobilului rezultând următoarele imobile:

Nr Crt	Identificator electronic	Suprafata (mp)	Adresa
1	114681	37	Loc. Cisnădie, Jud. Sibiu
2	114682	195	Loc. Cisnădie, Jud. Sibiu

Certific că informațiile din prezentul extras sunt conforme cu datele din planul cadastral de carte funciară al OCPI SIBIU la data: 06-12-2022

Situația prezentată poate face obiectul unor modificări ulterioare, în condițiile Legii cadastrului și publicității imobiliare nr. 7/1996, republicată.

Consilier/Inspector de specialitate,

MARIA MELNICIUC

INIȚIATOR,

PRIMAR

GHEORGHE HUR





ROMÂNIA
JUDEȚUL SIBIU
PRIMĂRIA ORASULUI CISNĂDIE

P-ța Revoluției nr. 1, cod 555300
Tel. 0269/561.147, 0269/561.005, fax 0269/561.012
, e-mail:

Nr. 5775 din 15.03.2023

REFERAT DE APROBARE

**privind însușirea și aprobarea documentației cadastrale de dezlipire a imobilului situat în loc.
Cisnădie, str. Mălinului f.n., înscris în CF 104440 Cisnădie, cu cadastral 104440**

Având în vedere faptul că pe imobilul teren intravilan de 231 mp., identificat în C.F. 104440 Cisnădie, nr. cad. 104440, proprietatea Statul Român, sunt edificate 2 spații de locuit care sunt închiriate la două familii, se impune notarea în cartea funciară a celor două spații cu terenul aferent.

Pentru aceasta este necesară întocmirea documentației cadastrale de dezlipire a imobilului identificat prin CF 104440 Cisnădie, cu nr. cadastral 104440, după cum urmează:

-nr. cadastral 114681, situat în loc. Cisnădie, str. Mălinului f.n.- LOT 1 cu suprafața măsurată de 37 mp., având categoria de folosință curți construcții, suprafața construită la sol de 37 mp. Clădire construită în anul 1939, compusă din : la parter; cameră și bucatărie,

-nr. cadastral 114682, situat în loc. Cisnădie, str. Mălinului f.n.- LOT 2 cu suprafața măsurată de 195 mp., având categoria de folosință curți construcții, suprafața construită la sol de 37 mp. Clădire construită în anul 1939, compusă din : la parter; cameră și bucatărie.

Pentru întocmirea acestei documentații cadastrale a fost angajat un topograf autorizat.

Față de cele expuse, considerăm oportun ca serviciul de specialitate din cadrul Direcției tehnice să întocmească documentația pentru inițierea inițierea unui proiect de hotărâre privind dezlipirea imobilului situat în loc. Cisnădie, str. Mălinului f.n., înscris în CF 104440 Cisnădie, cu cadastral 104440.

**INIȚIATOR,
PRIMAR,
GHEORGHE HURDU**





ROMÂNIA
JUDEȚUL SIBIU
PRIMĂRIA ORASULUI CISNĂDIE

P-ța Revoluției nr. 1, cod 555300
Tel. 0269/561.147, 0269/561.005, fax 0269/561.012
, e-mail:

Direcția Tehnică
Compartiment Administrare Locuințe și Spații cu Altă Destinație
Nr.5778 din 15.03.2023



RAPORT DE SPECIALITATE

privind însușirea și aprobarea documentației cadastrale de dezlipire a imobilului situat în loc. Cisnădie, str. Mălinului f.n., înscris în CF 104440 Cisnădie, cu cadastral 104440

Având în vedere referatul de aprobare nr. 5775 din 15.03.2023 a proiectului de hotărâre privind însușirea și aprobarea documentației cadastrale de dezlipire a imobilului situat în loc. Cisnădie, str. Mălinului f.n., înscris în C.F. 104440 Cisnădie, nr. cad. 104440, s-a întocmit prezentul raport de specialitate.

Pe imobilul teren intravilan de 231 mp., identificat în C.F. 104440 Cisnădie, nr. cad. 104440, proprietatea Statul Român, sunt edificate 2 spații de locuit care sunt închiriate la două familii, se impune notarea în cartea funciară a celor două spații cu terenul aferent.

Menționăm că cei doi chiriași doresc să cumpere spațiile ce le dețin cu contract de închiriere, îndeplinind condițiile impuse de legislație.

Pentru aceasta este necesară întocmirea documentației cadastrale de dezlipire a imobilului identificat prin CF 104440 Cisnădie, cu nr. cadastral 104440, după cum urmează:

-nr. cadastral 114681, situat în loc. Cisnădie, str. Mălinului f.n.- LOT 1 cu suprafața măsurată de 37 mp., având categoria de folosință curți construcții, suprafața construită la sol de 37 mp. Clădire construită în anul 1939, compusă din : la parter; cameră și bucătărie,

-nr. cadastral 114682, situat în loc. Cisnădie, str. Mălinului f.n.- LOT 2 cu suprafața măsurată de 195 mp., având categoria de folosință curți construcții, suprafața construită la sol de 37 mp. Clădire construită în anul 1939, compusă din : la parter; cameră și bucătărie.

Pentru întocmirea acestei documentații cadastrale a fost angajat un topograf autorizat.

Față de cele expuse, propunem inițierea inițierea unui proiect de hotărâre privind dezlipirea imobilului situat în loc. Cisnădie, str. Mălinului f.n., înscris în CF 104440 Cisnădie, cu cadastral 104440.

Director executiv,
Nicolae Velter Rădoi

Inspector,
Ioan Prie



Oficiul de Cadastru și Publicitate Imobiliară SIBIU
Biroul de Cadastru și Publicitate Imobiliară Sibiu

EXTRAS DE CARTE FUNCİARĂ PENTRU INFORMARE

Carte-Funciară Nr. 104440-Cisnadie

Nr. cerere	25430
Ziua	14
Luna	03
Anul	2023

Cod verificare
100129145323



A. Partea I. Descrierea imobilului

TEREN Intravilan

Adresa: Loc. Cisnadie, Jud. Sibiu

Nr. Crt	Nr. cadastral Nr. topografic	Suprafața* (mp)	Observații / Referințe
A1	104440	Din acte: 230 Masurata: 231	

Construcții

Crt	Nr cadastral Nr. topografic	Adresa	Observații / Referințe
A1.1	104440-C1	Loc. Cisnadie, Jud. Sibiu	Nr. niveluri:1; S. construita la sol:37 mp; S. construita desfasurata:37 mp; CLADIRE P CONSTRUITA IN ANUL 1939 COMPUSA DIN : LA PARTER : CAMERA, BUCATARIE.
A1.2	104440-C2	Loc. Cisnadie, Jud. Sibiu	Nr. niveluri:1; S. construita la sol:37 mp; S. construita desfasurata:37 mp; CLADIRE P CONSTRUITA IN ANUL 1939 COMPUSA DIN : LA PARTER : CAMERA, BUCATARIE.

B. Partea II. Proprietari și acte

Înscrieri privitoare la dreptul de proprietate și alte drepturi reale		Referințe
136643 / 14/12/2021		
Act Notarial nr. 1259, din 13/12/2021 emis de Chirila Claudia Mariana;		
B1	Se infiinteaza cartea funciara 104440 a imobilului cu numarul cadastral 104440 / UAT Cisnadie, rezultat din dezmembrarea imobilului cu numarul cadastral 102631 inscris in cartea funciara 102631;	A1
Adresa nr. 1948/IV din 1958 emis de Sfatul popular Cisnadie;		
B2	Intabulare, drept de PROPRIETATE, inscrisa prin incheierea nr. 3255 din 12/11/1958, dobandit prin Expropriere, cota actuala 1/1 1) STATUL ROMAN OBSERVATII: pozitie transcrisa din CF 102631/Cisnadie, inscrisa prin incheierea nr. 3255 din 12/11/1958; (provenita din conversia CF 4096)	A1
54407 / 30/05/2022		
Act Administrativ nr. 65, din 18/05/2022 emis de PRIMARIA ORASULUI CISNADIE;		
B6	Intabulare, drept de PROPRIETATE, dobandit prin Lege, cota actuala 1/1 1) STATUL ROMAN	A1.1, A1.2

C. Partea III. SARCINI .

Inscrieri privind dezmembrămintele dreptului de proprietate, drepturi reale de garanție și sarcini	Referințe
NU SUNT	

Anexa Nr. 1 La Partea I

Teren

Nr cadastral	Suprafața (mp)*	Observații / Referințe
104440	Din acte: 230 Masurata: 231	

* Suprafața este determinată în planul de proiecție Stereo 70.

DETALII LINIARE IMOBIL

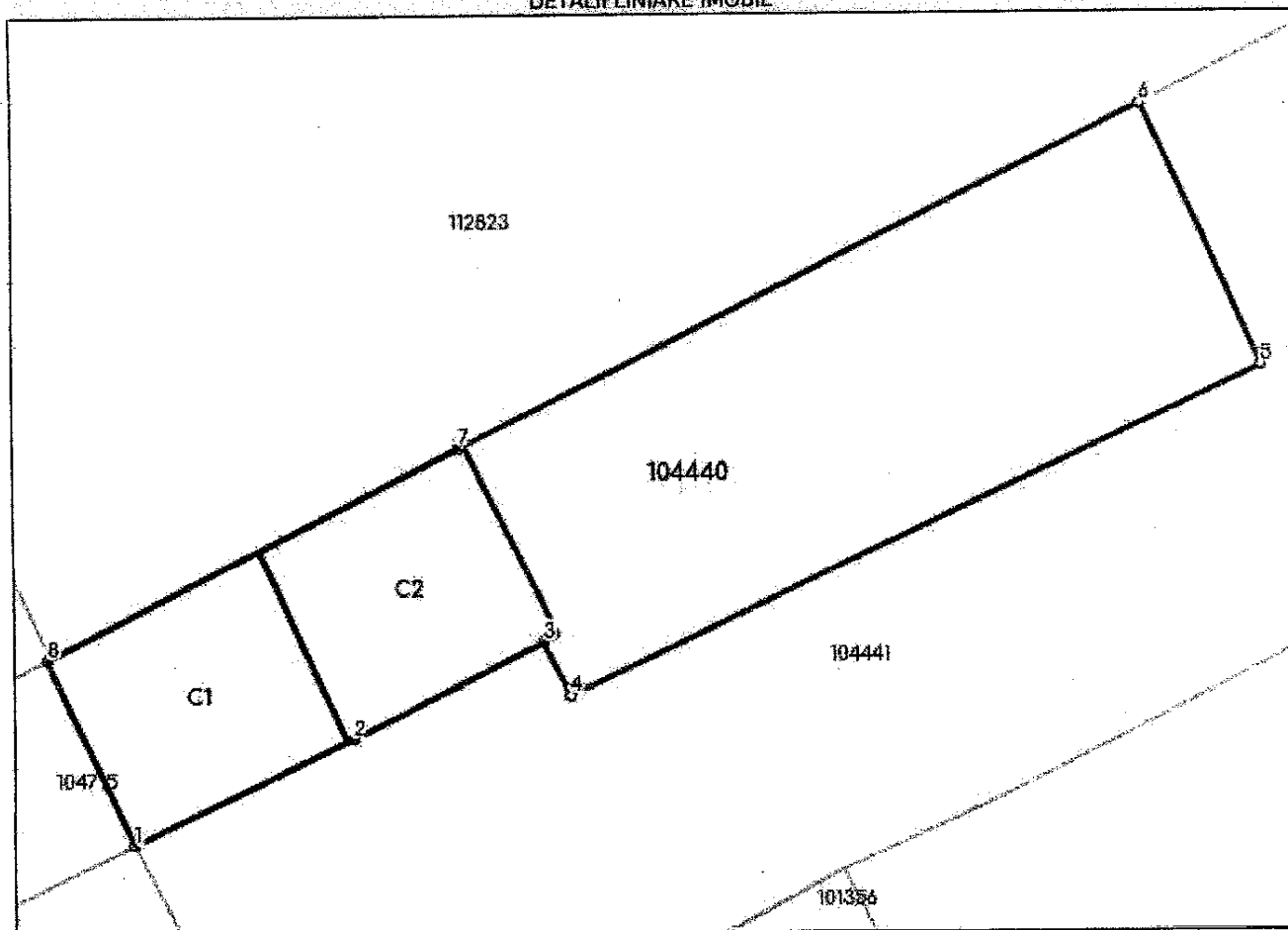

Date referitoare la teren

Nr Crt	Categorie folosință	Intra vilan	Suprafața (mp)	Tarla	Parcelă	Nr. topo	Observații / Referințe
1	curți construcții	DA	231	-	-	-	IMOBILUL ESTE PARTIAL IMPREJMUIT.

Date referitoare la construcții

Crt	Număr	Destinație construcție	Supraf. (mp)	Situație juridică	Observații / Referințe
A1.1	104440-C1	construcții de locuințe	37	Cu acte	S. construită la sol:37 mp; S. construită desfășurată:37 mp; CLADIRE P CONSTRUITA IN ANUL 1939 COMPUSA DIN : LA PARTER : CAMERA, BUCATARIE.
A1.2	104440-C2	construcții de locuințe	37	Cu acte	S. construită la sol:37 mp; S. construită desfășurată:37 mp; CLADIRE P CONSTRUITA IN ANUL 1939 COMPUSA DIN : LA PARTER : CAMERA, BUCATARIE.

Lungime Segmente

1) Valorile lungimilor segmentelor sunt obținute din proiecție în plan.

Punct început	Punct sfârșit	Lungime segment (m)

Punct început	Punct sfârșit	Lungime segment (** (m))
1	2	6.616
2	3	5.829
3	4	1.642
4	5	20.924
5	6	7.887
6	7	20.82
7	8	12.6
8	1	5.662

** Lungimile segmentelor sunt determinate în planul de proiecție Stereo 70 și sunt rotunjite la 1 milimetru.

*** Distanța dintre puncte este formată din segmente cumulate ce sunt mai mici decât valoarea 1 milimetru.

Extrasul de carte funciară generat prin sistemul informatic integrat al ANCPI conține informațiile din cartea funciară active la data generării. Acesta este valabil în condițiile prevăzute de art. 7 din Legea nr. 455/2001, coroborat cu art. 3 din O.U.G. nr. 41/2016, exclusiv în mediul electronic, pentru activități și procese administrative prevăzute de legislația în vigoare. Valabilitatea poate fi extinsă și în forma fizică a documentului, fără semnătură olografă, cu acceptul expres sau procedural al instituției publice ori entității care a solicitat prezentarea acestui extras.

Verificarea corectitudinii și realității informațiilor conținute de document se poate face la adresa www.ancpl.ro/verificare, folosind codul de verificare online disponibil în antet. Codul de verificare este valabil 30 de zile calendaristice de la momentul generării documentului.

Data și ora generării,

14/03/2023, 10:38

